



Istituto Statale di Istruzione Superiore
Arezzo - 52100
Via XXV Aprile, 86
0575/35911
Piazza della Badia, 2
0575/37381
Codice fiscale 80008840516

Settore Economico
Amministrazione, Finanza e Marketing
Sistemi Informativi Aziendali
Tecnico Economico Sportivo
Servizi Socio-Sanitari
Relazioni Internazionali per il Marketing
Turismo
Corso serale

Settore Tecnologico
Costruzioni, Ambiente e Territorio
Tecnologie del Legno nelle Costruzioni
Geotecnico
Grafica e Comunicazione
Corso serale

www.buonarroti-fossombroni.gov.it

aris013007@istruzione.it

aris013007@pec.istruzione.it

Circolare n. *327*

Alle Classe IV Acat e IV Btlc - Settore Tecnologico
e rispettivi Consigli di Classe

Oggetto: attività del Laboratorio di Economia ed Estimo Territoriali.

Come già evidenziato in una precedente circolare, anche in questo anno scolastico continua l'iniziativa del Laboratorio sui temi di carattere territoriale propri del Diplomato in Costruzioni, Ambiente e Territorio e Tecnologia del Legno con il progetto Il geometra e il territorio aretino. Per le quarte classi dopo aver svolto in terza il progetto su uso e consumo di suolo, quest'anno ci concentriamo sulla pianificazione di area vasta con il percorso Il consumo di suolo e la pianificazione.

L'iniziativa comprende incontri con esperti dell'Assessorato all'Urbanistica, Pianificazione del Territorio e Paesaggio della Regione Toscana.

Si allega la locandina del progetto.

L'insegnante responsabile
del Laboratorio
prof. Paolo Aiello

Il coordinatore del progetto
prof. Massimo Barbagli

Arezzo li, 25.02.2019



p/ il Dirigente Scolastico
prof.ssa Silvana Valentini

"Il dibattito ... ha fatto emergere un originale quadro interpretativo dell'attuale stato di disordine dell'economia mondiale. L'economia, non soltanto quella agricola, si fonda su un originario misconoscimento: il suolo è valutato come un contenitore vuoto che si può riempire a piacimento. Ma esso è un organismo vivente, è un ecosistema su cui si basa la vita sulla Terra. Un bene scarso e non facilmente rigenerabile e distribuito in modo ineguale. Lo sanno milioni di contadini nel mondo che ne hanno troppo poco per sfamare i loro figli, che se lo vedono sottrarre dalle attività minerarie o dall'avanzare del cemento. In Italia ce ne rammentiamo quando le alluvioni sconvolgono città e territori ricordandoci che le piante proteggono dall'erosione, che i campi verdi sono spugne che assorbono la violenza dell'acqua piovana". (*La linearità dei predoni* - P. Bevilacqua , il Manifesto, 8 febbraio 2015)

"Ci manca la terra sotto i piedi. Il saccheggio del suolo in Italia procede ad una velocità insostenibile: ogni secondo scompaiono 3 mq di territorio. Dagli anni '50 ad oggi 23 mila Km² di terreni agricoli, un'area estesa come Liguria, Campania, Molise, sono stati cementificati". (dati ISPRA - da *Il Gambero Verde*, n. 8 - 2018)

La classe quarta, nel corso del precedente a.s., ha svolto un progetto dal titolo: *Paesaggio ed Emergenze. Gis e consumo di suolo*. Con il Gis, gli studenti hanno rilevato l'uso e il consumo di suolo nelle zone dove abitano. Quest'anno approfondiamo il tema con il ruolo della legislazione e pianificazione regionale elaborate secondo il *Codice dei beni culturali e del paesaggio*. Il suolo è la componente fondamentale del paesaggio. La L.R. 65 e il PIT possono contribuire a "salvare" entrambi?



Arezzo: da Capodimonte

Paesaggio ed emergenze. **Il consumo di suolo e la pianificazione**

Percorso didattico rivolto alle IV classi CAT e TL

- 27 febbraio 2019 - ore 14,00 - *Introduzione al tema* - prof. Massimo Barbagli - Coordinatore del percorso
- 13 marzo - ore 14,00 - *Il consumo di suolo e la pianificazione toscana: L.R. 65 e PIT. Nuove relazioni tra ambiente, territorio e costruzioni* - arch. Stefania Bolletti - Regione Toscana.
- 20 marzo - *Geoscopio, cartografia PIT e Gis. Con particolare riferimento all'Ambito 15: Piana di Arezzo e Valdichiana* - arch. Sabina Parenti - Regione Toscana.
- Maggio - Escursione nei dintorni della città.

Anno scolastico 2018-19 - Classe IV CAT/BTL - Insegnante: Paolo Aiello - Coordinatore: Massimo Barbagli

Elaborazioni GIS da: *Paesaggio ed Emergenze: Uso e consumo di suolo nella Piana di Arezzo ed emergenze Idrauliche* (2015).

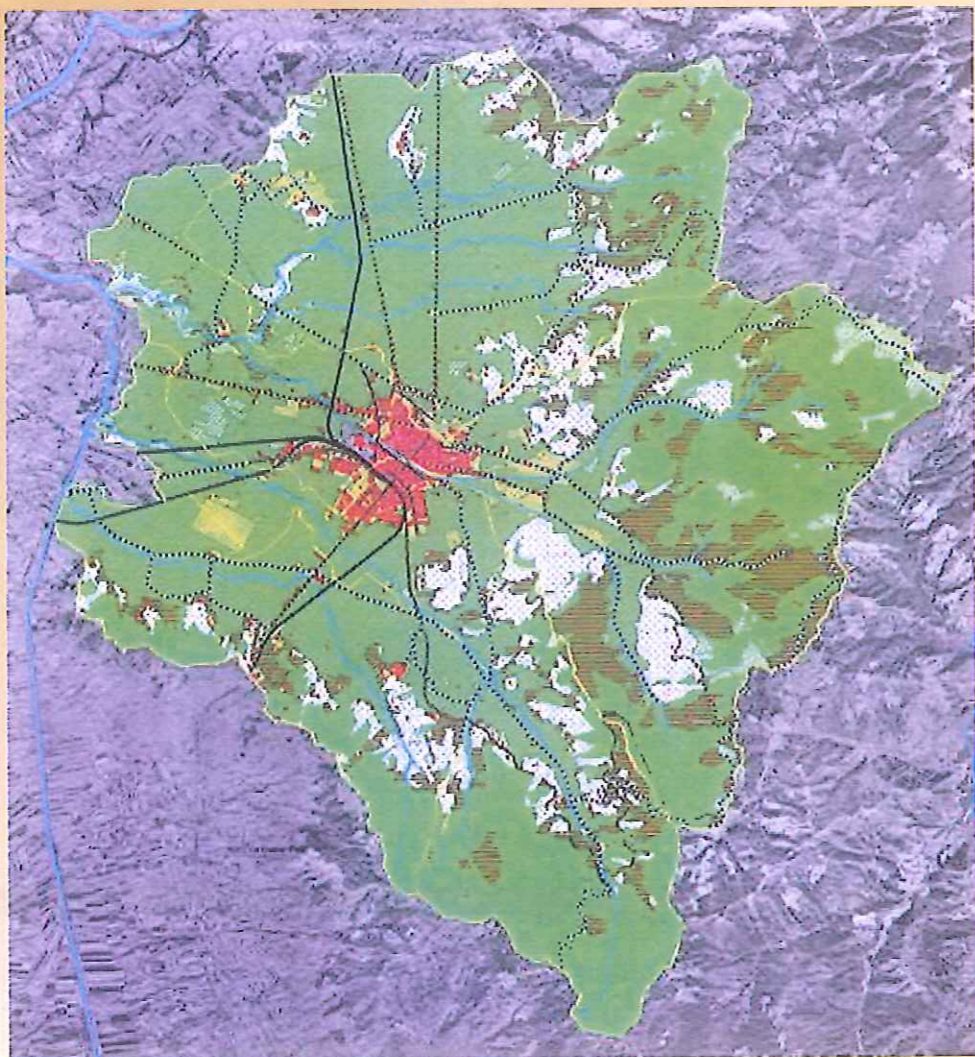

Piana di Arezzo 1954

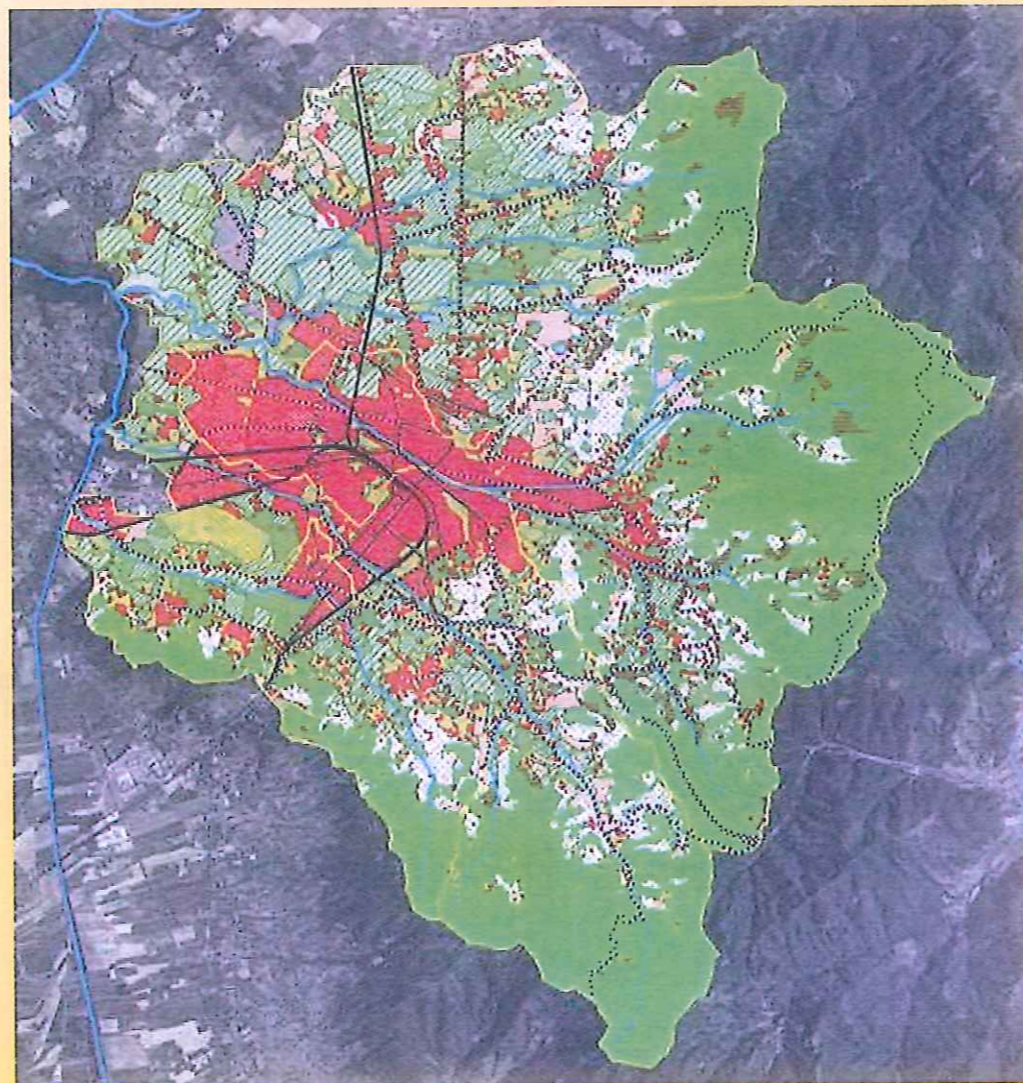

Piana di Arezzo 2010

